Nachrichten für die Gemeinde

Fürbittgebet mit und von der Gemeinde – Vaterunser

Segen

Amen, Amen, Amen

Orgelmusik zum Ausgang

Lied vor der Kirche

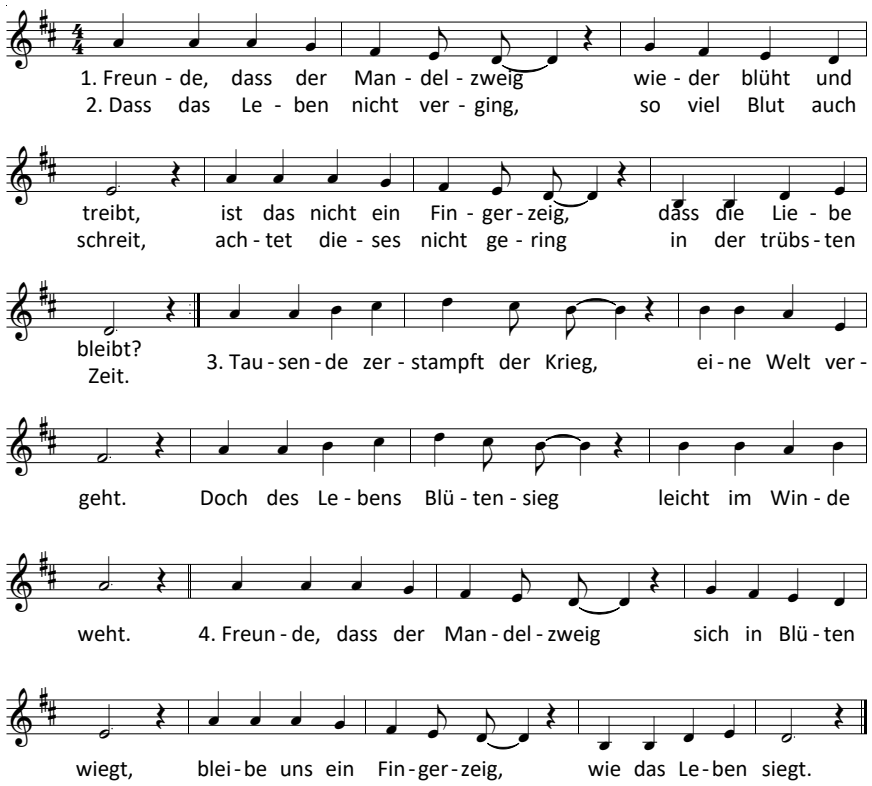

Patmos-Kirche – Vorletzter Sonntag des Kirchenjahres – 15. 11. 2020

Was du getan hast… – Bibliolog mit Matthäus 25, 31-46

Begrüßung vor der Kirche mit einem Lied

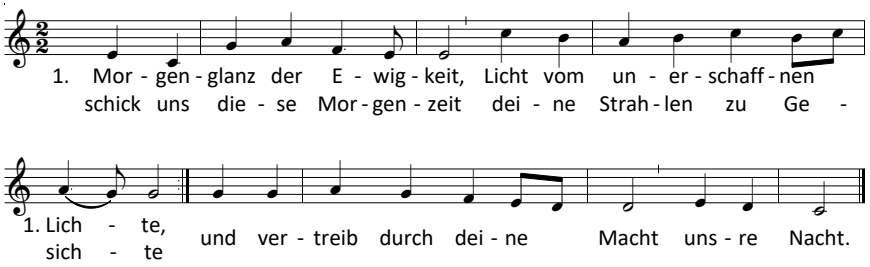

Deiner Güte Morgentau fall auf unser matt Gewissen; lass die dürre Lebens-Au lauter süßen Trost genießen und erquick uns, deine Schar, immerdar.

Gib, dass deiner Liebe Glut unsre kalten Werke töte, und erweck uns Herz und Mut bei entstandner Morgenröte, dass wir, eh wir gar vergehn, recht aufstehn.

Orgelmusik zum Eingang – Begrüßung in der Kirche

Psalm 50

Gott, der HERR, der Mächtige, redet und ruft der Welt zu
vom Aufgang der Sonne bis zu ihrem Niedergang.
Aus Zion bricht an der schöne Glanz Gottes.
Unser Gott kommt und schweiget nicht.
Fressendes Feuer geht vor ihm her
und um ihn her ein gewaltiges Wetter.
Er ruft Himmel und Erde zu,
dass er sein Volk richten wolle:
»Versammelt mir meine Heiligen,
die den Bund mit mir schlossen beim Opfer.«
Und die Himmel werden seine Gerechtigkeit verkünden;
denn Gott selbst ist Richter.
„Opfere Gott Dank
und erfülle dem Höchsten deine Gelübde,
und rufe mich an in der Not,
so will ich dich erretten, und du sollst mich preisen.“

Wer Dank opfert, der preiset mich,
und da ist der Weg, dass ich ihm zeige das Heil Gottes.«

Lied zum Mitsummen – 3x

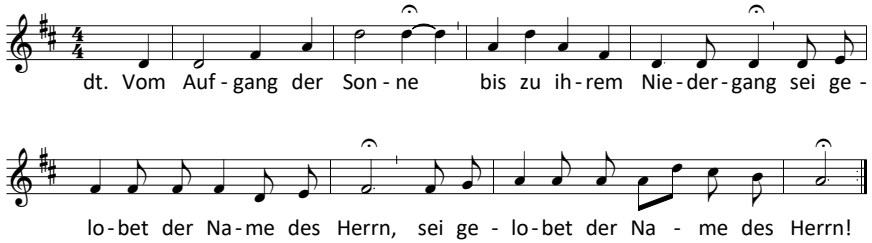

Gebet – Glaubensbekenntnis nach Dietrich Bonhoeffer

Ich glaube, dass Gott aus allem, auch aus dem Bösesten, Gutes entstehen lassen kann und will. Dafür braucht er Menschen, die sich alle Dinge zum Besten dienen lassen. Ich glaube, dass Gott uns in jeder Notlage so viel Widerstandskraft geben will, wie wir brauchen. Aber er gibt sie uns nicht im Voraus, damit wir uns nicht auf uns selbst, sondern allein auf ihn verlassen. In solchem Glauben müsste alle Angst vor der Zukunft überwunden sein. Ich glaube, dass auch unsere Fehler und Irrtümer nicht vergeblich sind, und dass es Gott nicht schwerer ist, mit ihnen fertig zu werden, als mit unseren vermeintlichen Guttaten. Ich glaube, dass Gott kein zeitloses Schicksal ist, sondern dass er auf aufrichtige Gebete und verantwortliche Taten wartet und antwortet.

Amen

Lied zum Mitsummen

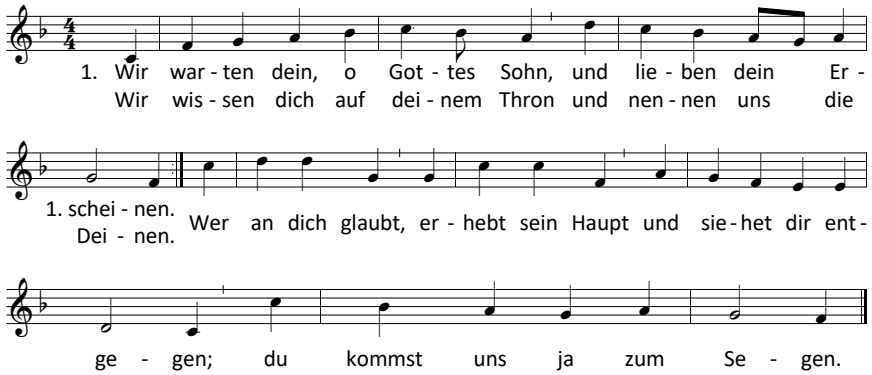

Wir warten deiner mit Geduld in unsern Leidenstagen; wir trösten uns, dass du die Schuld am Kreuz hast abgetragen; so können wir nun gern mit dir uns auch zum Kreuz bequemen, bis du es weg wirst nehmen.

Wir warten dein; du hast uns ja das Herz schon hingenommen. Du bist uns zwar im Geiste nah, doch sollst du sichtbar kommen; da willst uns du bei dir auch Ruh, bei dir auch Freude geben, bei dir ein herrlich Leben.

Wir warten dein, du kommst gewiss, die Zeit ist bald vergangen; wir freuen uns schon überdies mit kindlichem Verlangen. Was wird geschehn, wenn wir dich sehn, wenn du uns heim wirst bringen, wenn wir dir ewig singen!

Bibliolog mit Matthäus 25,31-46

Lied zum Mitsummen

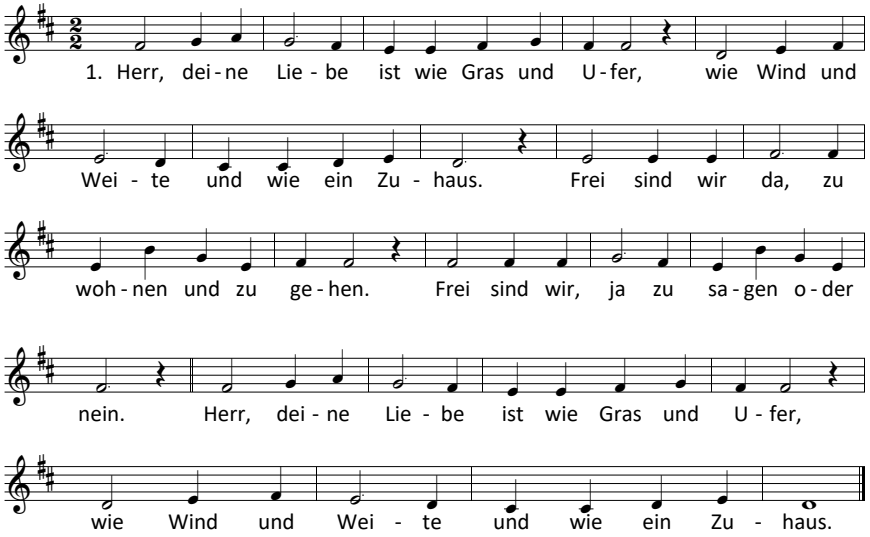

Wir wollen Freiheit, um uns selbst zu finden, Freiheit, aus der man etwas machen kann. Freiheit, die auch noch offen ist für Träume, wo Baum und Blume Wurzeln schlagen kann. Herr deine Liebe…

Herr, du bist Richter! Du nur kannst befreien, wenn du uns freisprichst, dann ist Freiheit da. Freiheit, sie gilt für Menschen, Völker, Rassen, so weit, wie deine Liebe uns ergreift. Herr, deine Liebe…