Lied vor dem Gottesdienst

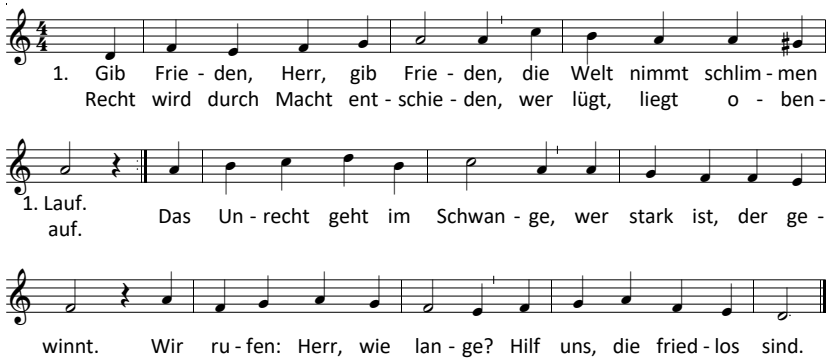

2. Gib Frieden, Herr, wir bitten! Die Erde wartet sehr. Es wird so viel gelitten, die Furcht wächst mehr und mehr. Die Horizonte grollen, der Glaube spinnt sich ein. Hilf, wenn wir weichen wollen, und lass uns nicht allein.

3. Gib Frieden, Herr, wir bitten! Du selbst bist, was uns fehlt. Du hast für uns gelitten, hast unsern Streit erwählt, damit wir leben könnten, in Ängsten und doch frei, und jedem Freude gönnten, wie Feind er uns auch sei.

4. Gib Frieden, Herr, gib Frieden: Denn trotzig und verzagt hat sich das Herz geschieden von dem, was Liebe sagt! Gib Mut zum Händereichen, zur Rede, die nicht lügt, und mach aus uns ein Zeichen dafür, dass Friede siegt.

Lied nach dem Gottesdienst

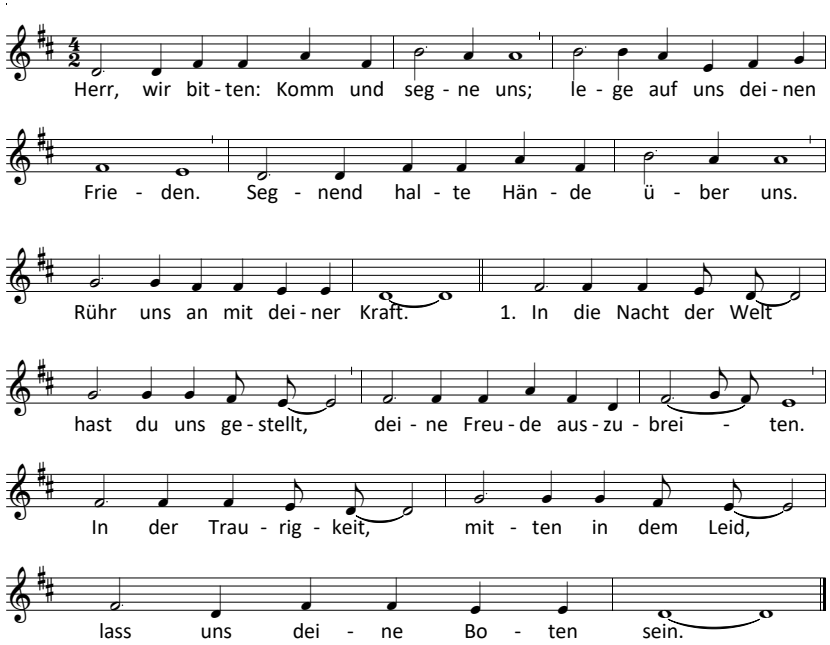

2. In den Streit der Welt hast du uns gestellt, deinen Frieden zu verkünden, der nur dort beginnt, wo man wie ein Kind deinem Wort Vertrauen schenkt. Herr, wir bitten…

3. In das Leid der Welt hast du uns gestellt, deine Liebe zu bezeugen. Lass uns Gutes tun und nicht eher ruhn, bis wir dich im Lichte sehn. Herr, wir bitten…